

Programme de formation DESIGN DU REGARD

Présentiel

Sadia
Esthétique®
Centre de formation

DESIGN DU REGARD

Durant cette formation, la théorie et la pratique de ce soin seront abordées avec les stagiaires.

- Durée : 35H (5jours) en semaine.
- Horaires variables selon convocation :
8h - 12h00 / 13h00 - 16h
- Tarifs : 1500 euros (hors kit)
- Effectifs : 3 apprenantes

Lieu de formation : 30 Avenue de l'épinette
77100 MEAUX

L'Equipe pédagogique

OSIAS Sadia

Formatrice et Fondatrice du centre de formation et Institut de beauté
SADIA ESTHETIQUE

Pour tous compléments d'informations contacter :

Mail : sadiaesthetique77@outlook.fr

Tel: 01.60.22.69.07

DESIGN DU REGARD

Objectifs

La certification permet de valider des compétences et des connaissances d'embellissement du regard, cils et sourcils, en exécutant un protocole esthétique selon la technique choisie (restructuration de sourcils, extensions de cils, rehaussement des cils, browlift. Au-delà de tous les aspects techniques, les apprenants doivent analyser les demandes des clients, savoir conseiller et recommander la technique la plus adaptée pour mettre en valeur l'embellissement du regard. Elle s'adresse aux techniciens de la beauté du regard, dermatographes, esthéticiens, salariés et indépendants d'espaces de soins, d'espaces de bien-être, de centres de beauté ou de salons de coiffure en activité professionnelle ou en reconversion avec un projet de création ou de reprise d'une activité professionnelle.

Cette certification vous permet de réaliser les techniques suivantes :

- Restructuration des sourcils
- Extensions de cils - Cil à cil et volume Russe
- Rehaussement des cils et des sourcils
- Browlift
-

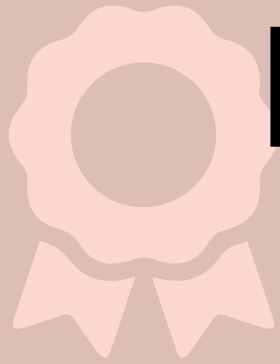

DESIGN DU REGARD

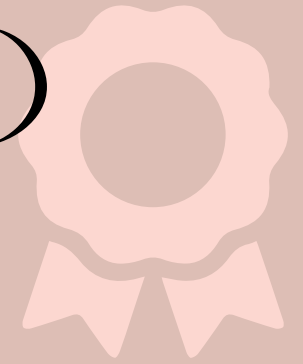

Profils recherchés

- Reconversion avec un projet de création ou de reprise d'une activité professionnelle.
-
- La certification s'adresse aux techniciens de la beauté du regard,
-
- dermatographes, esthéticiens, salariés et indépendants d'espaces de soins, d'espaces de bien-être,
-
- de centres de beauté ou de salons de coiffure en activité professionnelle

CILS ET SOURCILS - BEAUTE DU REGARD

A savoir ...

Transports : Gare de Meaux (ligne P)

Bus A ou B : Arrêt Georges Claude (marche 10 min)

Véhicule : 30 avenue de l'épinette 77100 Meaux

Stationnement : Parking Extérieur GRATUIT



Pas de possibilité de se restaurer dans le centre de formation

Nous sommes situés dans une zone industrielle mais avec beaucoup de commerçants qui pourra vous proposer de quoi manger

(Boulangerie ange, LIDL, Auchan, KFC, Quick, Asiatique ...)



Si vous souhaitez pouvoir réserver une chambre d'hôtel proche du centre formation, plusieurs hôtels vous rapprochera du salon pour différent budget.

(Ibis, Ryriad, Campanille ..)

Plusieurs Airbnb sont disponibles également assez proche.



La formation n'est pas accessible aux personnes à mobilité réduite

DESIGN DU REGARD

Moyen pédagogique

- Accueil dans une salle dédiée a la formation
- Document de support à la formation
- Exposés théoriques
- Etude de cas concrets.
- Questions orales ou écrites



- Remise d'attestation d'assiduité à la fin de la formation
- Certificat
- Matériels professionnels
- Support numérique
- Feuille de présence
- Mise en situation
- Formulaire d'évaluation

Merci pour votre confiance !

