

# Programme de formation

Réaliser des prestations de prothésie ongulaire

formation complète

A DISTANCE

# Réaliser des prestations de prothèse ongulaire

## formation complète à distance 30j

---

Durant cette formation, la théorie et la pratique de ce soin seront abordées avec les stagiaires.

- Durée sur CPF : 30 jours
- Durée sur le portail E-LEARNING + groupe WhatsApp : 60 jours (passé ce délai votre accès sera restreinte)
- Une date sera fixée avec votre formatrice à distance pour l'examen final.
- Horaires : à votre convenance
- Tarifs à distance : 1650 euros (hors kit de formation)  
KIT de démarrage disponible en vente : 390€ ttc frais d'envoi inclus
- Examen final à distance appel VISIO ou PHOTO DE BONNE QUALITEE
- Les suivis et les demandes se font OBLIGATOIRE PAR MAIL  
sadiaesthetique4@gmail.com ou Groupe WHASAPP dédié. Les appels téléphoniques  
ne seront pas traités

# Réaliser des prestations de prothésie ongulaire formation complète

## Les objectifs

---

La certification vise à acquérir les compétences pour effectuer des prestations de prothésie ongulaire, permettant d'utiliser des techniques et des produits dans le but de rallonger, reconstruire, embellir ou consolider des ongles naturels, mais également d'établir un diagnostic en amont et d'assurer l'entretien nécessaire des ongles artificiels, ainsi que d'acquérir diverses techniques de décoration d'ongles.

**PREREQUIS:** La certification s'adresse aux esthéticien(ne)s ou coiffeur(se)s qui souhaitent acquérir des compétences complémentaires en prothésie ongulaire. Elle s'adresse également aux personnes ayant un projet de création d'entreprise en prothésie ongulaire ou en situation d'activité professionnelle en relation avec le domaine de l'esthétique car l'évaluation se réalise en situation professionnelle réelle.

Prérequis : être majeur (ou autorisation parentale pour les mineurs de + de 16 ans) et maîtriser l'expression écrite et orale en français.

# Réaliser des prestations de prothèse onguulaire

## Profils

Elle s'adresse aux esthéticiens(nnes) ou coiffeurs qui souhaitent acquérir des compétences complémentaires en prothèse onguulaire.

Aux personnes ayant un projet de création d'entreprise en prothèse onguulaire ou en situation d'activité professionnelle en relation avec le domaine de l'esthétique.

# Réaliser des prestations de prothèse ongulaire

## Contenu de la formation

---

- C1.1 - Prendre en compte la demande d'un(e) client(e) en la questionnant sur ses besoins et attentes ainsi que sur ses habitudes (métier/activités) et sur ses antécédents médicaux, dans l'objectif d'apporter une réponse adaptée à ses besoins puis consigner les éléments de l'entretien dans une fiche diagnostic
- C1.2 - Analyser les caractéristiques des ongles et des mains (état de santé visuel de l'ongle, morphologie de la main et des ongles, maladies de peau...) afin d'identifier les contre-indications éventuelles et d'évaluer la faisabilité de la prestation puis consigner les éléments de l'entretien dans une fiche diagnostic
- C1.3 – Informer le/la client(e) sur les différentes prestations possibles en fonction du diagnostic préalablement effectué, afin de lui proposer une prestation adaptée à sa demande, ses besoins, les caractéristiques de ses ongles et ses mains.
- C1.4 – Agencer son poste de travail en disposant les outils et produits nécessaires adaptés à la réalisation de la prestation afin de réaliser la prestation dans de bonnes conditions.
- C2.1 – Appliquer les procédures d'hygiène et de désinfection, avant et après un soin, sur son poste de travail, ses outils, ainsi que ses mains et les mains du/de la client(e), afin de travailler dans des conditions de sécurité et d'hygiène optimales.
- C2.2 – Préparer l'ongle naturel du/de la client(e) pour garantir une tenue optimale de la pose de la prothèse ongulaire en repoussant les cuticules, en raccourcissant et en limant la surface de l'ongle naturel et en utilisant les outils adaptés au travail de l'ongle naturel.
- C2.3 – Poser une capsule en la collant et en l'adaptant à l'ongle afin de réaliser une extension de l'ongle naturel
- C2.4 – Poser un chablon en le découpant et le positionnant sur l'ongle et en appliquant un gel ou une résine afin de réaliser une extension de l'ongle naturel
- C2.5 – Réaliser un modelage de l'ongle artificiel en créant des zones de renfort afin de garantir une solidité de l'ongle artificiel.
- C2.6 – Réaliser un façonnage de l'ongle artificiel avec la ponceuse ou la lime afin d'affiner le modelage et donner la forme de l'ongle souhaité.
- C2.7 – Réaliser une décoration de l'ongle artificiel (french manucure, babyboomer ou couleur unie) à l'aide des produits adéquats afin d'obtenir une finition esthétique nette et durable et adaptée à la demande souhaitée par le/ la client(e)
- C2.8 – Conseiller le/ la client(e) sur les précautions à prendre pour éviter les risques d'infections et garantir une durabilité de la pose
- C3.1 – Pratiquer un remplissage avec les outils adaptés afin de combler la repousse de l'ongle et de rééquilibrer la structure de l'ongle pour entretenir la pose initiale.
- C3.2 – Réaliser un retrait de la pose d'ongles en utilisant les outils adaptés (embouts de ponceuse, lime, bloc polissoir) ou des produits de fonte, afin de retrouver l'ongle naturel.

# Réaliser des prestations de prothésie ongulaire

## Objectifs pédagogiques

---



- Les modalités d'évaluation reposent sur une mise en situation professionnelle dans les conditions réelles de réalisation de prestations de prothésie ongulaire. Elles comprennent la réalisation d'un entretien avec un modèle vivant, la rédaction d'une fiche diagnostic, le diagnostic des ongles, l'organisation de l'espace de travail, comprenant son nettoyage et sa désinfection, la préparation de l'ongle naturel, la réalisation de prothèse ongulaire (rallongement), le modelage de l'ongle artificiel, son façonnage, la décoration de l'ongle artificiel, le remplissage et la dépose. Après réussite de l'évaluation par les membres du Jury, le candidat obtiendra la certification RS6323 "Réaliser des prestations de prothésie Ongulaire".

# PROTHESIE ONGULAIRE

## Moyen pédagogiques

- 
- Espace Extranet contenant + de 30 vidéos, fiches et exercices
  - Formulaire des attentes
  - Documents de support à la formation
  - Exposés théoriques
  - Questions écrites
  - Suivi pédagogique structurés
  - Formatrices issues du monde professionnel.
  - Livret de formation complet sur les méthodes enseignées.
  - Mise en situation professionnelle sur modèles (examen).
  - Suivi WhatsApp
  - Remise d'attestation d'assiduité à la fin de la formation
  - Certificat (délivré par le certificateur)
  - Feuille de présence
  - Formulaire d'évaluation
  - Pratique sur modèles (à ramener soit même pour l'examen)
  - Session d'examen à distance

## Dés votre inscription à l'une des formations E- LIGNE

- Votre intégration dans notre base de donnée
- Votre intégration dans le groupe WhatsApp
- Votre Espace E-learning dédié
- Supports pédagogiques
- Accès illimité
- Visio conférences
- Supports vidéos + de 30 vidéos et exercices
- Entretien téléphonique
- Suivi personnalisé
- Kit de formation sur commande
- Contact direct avec la formatrice
- Certification + Attestation



# WHATSAPP GROUPE PRIVE ELEVES EN LIGNE



Plateforme E-Learning  
dédié + support et vidéos



Des vidéos supports  
1 fois par semaine



Des Échanges rapides  
avec la formatrice  
Visio + vidéos inspirante

# APERÇU DES ESPACES E-LEARNING

## 02. Donner une forme aux angles



Les formes de l'ongle



Exercice sur les formes de l'ongle



Hygiène Matériel



Faire un angle carré



Faire un angle carré-arrondi

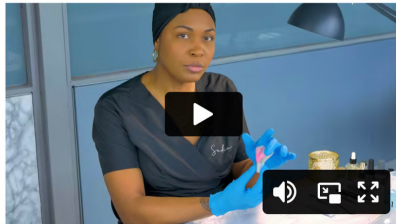

Préparation du matériel

## 01. L'ongle et le matériel du prothésiste

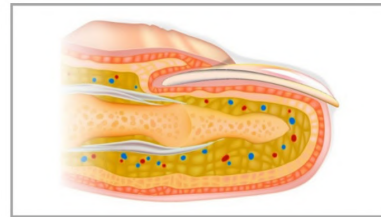

La structure de l'ongle



## Formation complète à distance les conditions :

- EXAMEN À DISTANCE (ZOOM) SE MUNIR LE JOUR DE L'AMEN AVEC SON MODÈLE + CNI (DES 2)
- ÉVALUATION SUR LA TOTALITÉ DU RÉFÉRENTIEL : RÉALISER DES PRESTATIONS DE PROTHÉSIE6323 ONGULAIRE POUR LE CANDIDAT.
- 3 PHOTOS PAR CANDIDAT DE SON MODÈLE (AVANT, PENDANT VU DE DESSUS, APRÈS VU DE PROFIL)
- LES PHOTOS DOIVENT ÊTRE PRISES ACCOMPAGNÉES DE LA PIÈCE D'IDENTITÉ DU CANDIDAT.
- LA CERTIFICATION EST DÉLIVRÉE EN FONCTION DES RÉSULTATS OBTENUS À L'ISSUS DES ÉVALUATIONS PRÉVUES POUR CHAQUE COMPÉTENCES DÉCLINÉE EN CRITÈRES D'ÉVALUATION.
- LE SCORE MAXIMAL ATTEINT EST DE 80 POINTS ET LA CERTIFICATION EST OBTENUE SI SCORE 60 POINTS.
- UN SCORE NUL POUR UNE COMPÉTENCE EST ÉLIMINATOIRE.

Formation complète à distance  
les conditions :

- EXAMEN À DISTANCE  
(ZOOM) SE MUNIR LE JOUR  
J DE L'EXAMEN AVEC SON  
MODÈLE + CNI (DES 2)
- LES SUIVIS DES  
FORMATIONS SE FONT :

**OBLIGATOIRE PAR MAIL**  
**SADIAESTHETIQUE4@GMAIL.C**  
**OM OU GROUPE WHASAP**  
**DÉDIÉ OU PAR RENDEZ-VOUS**  
**AVEC LA FORMATRICE.**  
**LES APPELS TÉLÉPHONIQUES**  
**NE SERONT PAS TRAITÉS**



Merci pour votre confiance !

